

【会場周辺マップ】

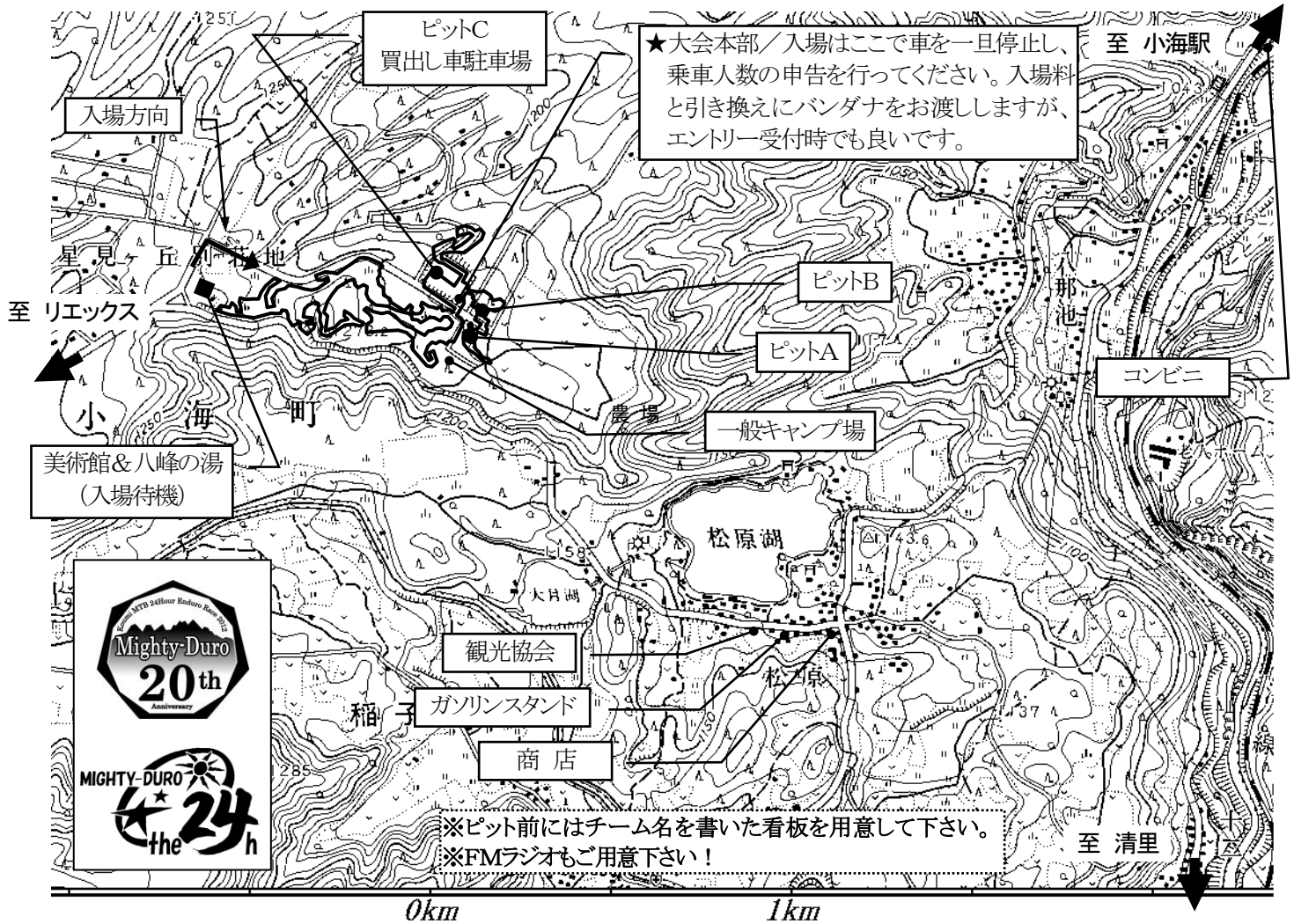

★大会本部/入場はここで車を一旦停止し、乗車人数の申告を行ってください。入場料と引き換えにバンドナをお渡しますが、エントリー受付時でも良いです。

※ピット前にはチーム名を書いた看板を用意して下さい。  
 ※FMラジオもご用意下さい！



Koumi Mighty-Duro 2012

《参加受理証》

《変更・追加・レンタル・BBQ 連絡先》

TEL...090-5573-9372

FAX...03-6368-4661

Eメール...bikejoyq@aol.com

チーム名/代表者

今回 \_\_\_\_\_ の \_\_\_\_\_ 名が当大会の下記カテゴリーへ参加申し込みされたことを受理致します。

- MS(ソロ) WR(ワークス&レーシー) PTL(ペア・トリオ・レディス) ME(エンジョイ) MM(ミックス) 7h(7時間) 招待枠

受付番号

ゼッケン

2012年 月 日

小海プティリッツア探索委員会2012

この受理証は当日受付へ必ず提示して下さい。

- ★チーム登録 事前登録 同時 全額 半額 初参加 \_\_\_\_\_ 円  
 ★個人参加費 \*ライダー 円×( \_\_\_\_\_ 名+ \_\_\_\_\_ 名×0.5) = \_\_\_\_\_ 円  
 \*サポート 1,000円×( \_\_\_\_\_ 名+ \_\_\_\_\_ 名×0.5) = \_\_\_\_\_ 円  
入場料(前納者) 3,000円× \_\_\_\_\_ 名+2,000円× \_\_\_\_\_ 名 = \_\_\_\_\_ 円

—メモ—  
 ※エントリーが規定数未満のカテゴリーが出たため、カテゴリーを統合しました。(P4参照)

★申込人数/ライダー: \_\_\_\_\_ 名+サポート: \_\_\_\_\_ 名 = \_\_\_\_\_ 名 合計: \_\_\_\_\_ 円

## ～参加案内～

この度は参加申し込み頂き誠にありがとうございます。参加に際しての注意事項をご案内申し上げます。

### 1. 現地までの交通について

- ★名古屋方面より中央自動車道諏訪IC R299 麦草峠～リエックス～松原湖 約50km/1時間10分
  - ★中央自動車道小淵沢IC 八ヶ岳公園道路～R141 野辺山～松原湖 約46km/1時間15分
  - ★東京方面より中央自動車道須玉IC R141 清里～野辺山～松原湖 約45km/1時間10分
  - ★東京方面より上信越自動車道佐久IC R141 白田～小海～松原湖 約32km/1時間
- ※会場への入場は、八ヶ岳美術館の前を通過して、別荘地のある西側から入って下さい。農場側は通行規制があります。

### 2. 受付について

オートキャンプベースのイベントのため、会場への入場と競技へのエントリーがあります。

- ①**金曜泊**／10月5日(金)の前泊は一般のオートキャンプ扱いになり、車一台につき5250円を開発公社に納めて下さい。午後5時以降到着の場合は翌朝の徴収になります。サイトはピット予定地に入れます。
  - ②**入場および入場受付**／金曜泊以外の入場は**7日午前10時**よりとします。それまでは美術館前駐車場で待機して下さい。(※場所取りはスタッフにお尋ね下さい。)入場の際に本部に立ち寄り、ピットの場所の確認と乗車人数を申告してピット設営に向かって下さい。入場料はその時でも、エントリー受付時でも良いです。
  - ※**入場料**・・・一般3000円、中高生2000円、小学生以下1000円です。(但し招待枠以外の一般で事前登録チームは2000円となります。)また、入場証のバンダナを渡しますので、常に身体のどこかに着用して下さい。※7時間の日帰り参加は1000円です。
  - ③**エントリー受付**／**6日午後1時**より大会本部エントリー受付で行います。参加者は入場受付後、ピットスペースを確保してから、代表者がまとめて行って下さい。受理証を提示し、グループの人数分のゼッケンやホルダー等を受け取って下さい。
  - ④**イレギュラー**／変更、追加、入金等のあるグループはイレギュラーデスクで対応します。
- ※受付は、7日早朝にも行いますが、スタートに間に合わないメンバーがいる場合はご連絡下さい。

### 3. 主なスケジュール

|               |                  |  |
|---------------|------------------|--|
|               | 10月 10:00～       | 入場受付、ピット設営・・・(※入場受付前の場所取りはスタッフの許可を得て下さい。)  |
|               | 06日 13:00～17:00  | 小海マイティデューロ2012エントリー受付、検車                   |
| ※大会本部         | (土) 15:00～16:30  | 試走(フルコース/交通規制ナシ。横断等は自己管理で！)                |
| 090-5573-9372 | 16:30～17:00      | スーパーラップコンテスト(特設マレットループ) ※試走後、一発決勝!         |
|               | 17:30～19:30      | マイティデューロ・イブ(ミニコンサート&BBQ) ※BBQは要予約・・・#16 参照 |
|               | 10月 6:00～ 8:30   | 試走(当日受付) 【※8時に出走メンバーの最終確認を行います。】           |
|               | 07日 8:30～ 9:00   | ライダーズミーティング ▼やっほートレッキングキノコ狩り・午前9時半/午後1時半   |
|               | (日) <b>10:00</b> | 小海マイティデューロ2012スタート                         |
|               | 14:00～16:00      | 仮装コンテスト                                    |
| ※その他のスケジュール   | 17:00～           | 7時間フィニッシュ                                  |
| は当日のプログラムで    | 18:00～22:00      | シェフコンテスト/ライティングコンテスト ※19時頃7時間表彰式           |
| 確認して下さい。      | 22:00            | ハーフタイムセレモニー                                |

### 4. メンバー変更、イレギュラーについて

メンバー変更や追加は事前に電話連絡を入れて下さい。変更、追加の受付は 10月6日(木)までとします。その際の料金は当日受付でイレギュラーとして対応します。(※但し、メンバーの確定はスタート2時間前の出走サインで行います。)

※キャンセルは大会規則の 2.6.2 に準じます。キャンセルの返金、不足や追加の徴収は受付のイレギュラーデスクで処理します。当日の飛び入り参加は全てイレギュラーデスクで対応します。

### 5. 金曜泊について

会場の松原湖高原オートキャンプ場は、10月6日(土)正午から8日(月)午後まで大会実施のため一部を占有しています。そのため5日の前泊は一般利用者として、一般キャンプ場か、スタッフに参加者であることを告げて、ピット予定地を利用して下さい。

\*オートキャンプ/1泊1台:2,100円から割引の予定。(小海町開発公社別荘管理事務所:0267-93-2539)

\*民宿、旅館、ホテル/松原湖周辺に多数有り。1泊:6千円～9千円(観光協会宿泊案内所:0267-93-2005/月休)

## 6. ピット設営について

ピットスペースは現場スタッフの指示に従って確保して下さい。ピットへの車両の入場は1チーム2～3台とします。林間キャンプ場には大型車は入場できません。トラック等で機材を運んで来た場合、舗装路で荷物を下ろし、指定の場所に駐車して下さい。また、中型以上のキャンピング車は事前に大会本部に連絡して下さい。(当日来場前に)

※ピットへ駐車した場合、大会終了まで移動は不可となります。買い出しを予定されるグループは、買い出し用の車を指定の場所(グラウンドやロータリー付近)に駐車して下さい。また途中入場するチームや大型キャンピングカーのチームも同様です。

★7時間参加で、日帰りを希望するチームは、ピットAやピットCの指定の場所をお願いします。(P5参照)

※ピット前にはチーム名を書いたプレートを設置して下さい。(デザイン自由/ピット大賞の選考対象)

## 7. キャンプについて

トイレ、水道、シャワー、洗濯乾燥機と設備の整ったオートキャンプ場ですが、照明および電源はありません。またキャンプには各個人でライト、雨具等を用意するのは常識です。

※装備/標高1200mの10月中旬の気候は日中暖かくても、明け方は真冬並みの寒さです。暖の取れる装備を忘れずに。また、この時期の晴天率は高いですが、予期せぬ雨もあります。タープを用意し水はけを考えてピット設営して下さい。

※照明/ピット作業に支障のない光量を確保して下さい。

※発電器/排気ガスおよび騒音の迷惑が考えられるため、ピット外に設置しコードを引いて下さい。

※食材/1泊2日+α、5～6食分の食材はかなりの量になります。持ち込み、買い出しの両面で準備を考えた方が良いでしょう。会場から約20分の小海町にスーパーが数店あります。

※駐車場/ピット内に入り切れない車や大型車、買い出し用の車はグラウンドやロータリー付近に駐車して下さい。

※シャワー/コインシャワーがキャンプ場内および別荘管理棟横にあります。(4分200円)

※コインランドリーもあります。(洗濯機200円、乾燥機300円)

## 8. データキャリアホルダーについて

自動計測システム「ウイナーⅡ」では、55×85×4.5mmの大きさの“データキャリア/電波発信チップ”をマシンに取り付けて、リリースして使用します。そのため、ビニール製の「ホルダー」をライダーの人数配布しますので、固定のための**ビニールテープ**を必ず用意して下さい。取り付けは現地で説明します。

## 9. ゼッケンについて

135×188mmの「フロントゼッケン」をハンドル全面下部に取り付けます。ライトの取り付け位置に注意して下さい。また、98×134mmの「バックゼッケン」をサドル後部に取り付けます。ゼッケン番号の数字は各チームで記入するようになります。細太の両端の使えるゼブラの**マッキー黒色や赤色、青色**を用意して下さい。



## 10. 検車について

検車はセルフチェック(第三者確認)によって行います。各自、参加者同士でマシンの整備状況の他、ライトと尾灯の有無、ゼッケンとホルダーの装着、ライダーの服装のチェックを行って下さい。チェック終了後、セルフチェックカードと検査したマシンを持参して、検車シールをスタッフに貼ってもらって下さい。 ※機材、ヘルメットの使い回しは検車時に申告して下さい。

## 11. ライトについて

コース上の照明は原則として行いません。暗闇の林間コースは危険のため、光量の確保、維持のため常時2灯のライト点灯と後続に知らせる尾灯を義務とします。ヘッドライトは目線を照らすので、あると非常に有効です。ワークスのヘッドライトは義務となっています。(大会規則 4.10.3)

※常時1灯点灯のため予備も含め2灯以上のライトを装着して下さい。フロントハブ取り付けタイプは林間走行には不適のため不可とします。尾灯は赤に統一(点滅タイプ可、人体取り付けタイプ可)。バッテリーや乾電池は各チーム十分な量を用意して下さい。

## 12. ウエア&マシンについて

ヘルメット、ゴーグル、グラブは着用義務となっています。また、マシンの整備は十分に行って下さい。使用マシンの台数は、数年前より制限を無くしました。夜用、雨用と数台用意してもOKですが、検車は必ず受けて下さい。

## 13. ミニFMについて

24時間には欠かせない、会場内のインフォメーション用のミニFMですが、参加案内作成時において、準備できない可能性があります。当日までにはなんとかしたいと考えており、これまで通り、各チームで**FMラジオを用意**して下さい。

※ミニFMが準備出来た場合、セルフリクエストを行いますので、各自でCDを持参して下さい。また順位の定時発表や、FMを使ったリスナークイズも行ないたいと思っています。FMに耳を傾けるだけでなく、参加もお願いします。

? ? . ? Mhz

#### 14. コース試走について

コース途中に一般道を横切る部分があるため、当日のレース中以外は、コースは分断されています。試走は可能ですが自己管理で走って下さい。6日、7日とも試走時間が決まっております、検車ステッカーの貼ってあるマシンでヘルメット、グラブ着用で行って下さい。

#### 15. スーパーラップコンテスト(SLC)について

「スーパーラップコンテスト」をショートコース(特設マレットループ/当日発表)で実施します。目的は、ベストラップによるスターティンググリッド決定ですが、スーパーラップコンテストは義務ではありません。但し参加しない場合、スタート順が後方になります。(スタート方法・・・第1グループ:上位10チーム、第2グループ:SLC参加チーム、第3グループ:SLC不参加チーム、の順に間隔を開けて並び、時差式のウェイブスタートを行います) ※今回は試走後、ゼッケン抽選を行い、出走順を決め、一発決勝で行います。

#### 16. マイティデュロ・イブについて (BBQ予約)

6日午後5時半よりステージ前にて、有志によるミニコンサートと小海町開発公社の提供による“バーベキュー”を囲んでの交歓会を行います。バーベキューは人数分の材料(マトン肉、高原野菜、焼きソバ)を用意するため予約が必要です。希望者はFAXまたはEメールで、チーム名とバーベキュー参加人数を**10月4日(木)夜まで**にご連絡下さい。(食器&ドリンク持参！)

※**八峰の湯(ヤッホーの湯)**は、入浴受付が午後8時まで、閉館が午後9時です。**パンダナ提示で、地元価格300円で入浴可。**

#### 17. ライダーズミーティングについて

開会式に続き、ローカルルール、スタート方法、コース、などの説明、諸注意をライダーズミーティングとしてステージ前で行います。ライダーは全員出席して下さい。

※ライダーズミーティングの前に、出走ライダーの最終確認を行います。

そのメンバーがリザルトや入賞盾に反映されます。

《変更・追加・レンタル・BBQ 連絡先》

TEL・・・090-5573-9372

FAX・・・03-6368-4661

Eメール・・・bikejoyq@aol.com

#### 18. 仮装、シェフ、ライティングコンテストについて

レース中にステージ前で時間を決めて審査(当日事前申込)をします。仮装コンテストは午後2時から、シェフコンテストは午後6時から、ライティングは午後7時から審査を行いますので、その時間帯に合わせて準備をして下さい。

※ライティングコンテスト審査希望者は、予備審査をイブに行いますので、点灯準備をして出席して下さい。

※24Hではゴール後インタビューをしますので、フィニッシュライダーの化粧直しや仮装を推奨します。

#### 19. エイドステーションについて

走りながらの食物の摂取は規制(大会規則 3.7.2 および 5.11)されています。エイドステーションまたは各自のピットでお願いします。(※エイドステーションはセルフサービスですが、水やスポーツドリンク等が用意してあります。)

#### 20. クロスパーティ/ハーフタイムセレモニー

シェフコンテストやライティングコンテストに並行して、7時間やサブメニューの表彰式を行います。(※小海町協賛のとん汁サービスは諸事情によりキャンセルとなりました。その代わりに、小海町賞を用意する予定です。)

#### 21. やっほートレッキング

やっほートレッキングは、インストラクター同行のキノコ狩りです。午前と午後の回があり、観光協会前に集合して下さい。(大人1000円/子供無料)

#### 22. 「備品レンタル」について

運動会テント13000円、ストーブ3000円、発電機11000円、テーブル1200円、イス300円で申し受けます。

3日(水)の午後3時までに「**変更・追加連絡先**」へご連絡下さい。

#### 23. 健康保険証もしくは保険証番号の控えを必ず持参して下さい。

#### 24. 大会本部:090-5573-9372 ... 変更やBBQ予約、備品レンタルにも対応します。

#### 25. 小海プティリッツア探索委員会2010事務局

〒384-1103 長野県南佐久郡小海町大字豊里5918-2 (社)小海町開発公社内

TEL 0267-93-2539 FAX 0267-93-2520 E-mail kaihatukousya@koumi-town.jp

URL <http://www.koumi-town.jp/kousha/>



※カテゴリーの統合について・・・MP、MT、MW、MR、MLのエントリーがそれぞれ3チーム未満のため、大会規則 2.12により、他のカテゴリーへ統合します。「WR(ワークス&レーシー)」と「PTL(ペア・トリオ・レディス)」とします。但し、チーム編成や表彰(翌年招待)基準に不公平が生じるため、当日関係チームと協議します。

※入場料補足・・・チーム事前登録は、割引特典として、入場料(一般)がライダー、サポートとも1000円引きになるとありますように、高校生以下や、招待チームの既割引者には適用されませんので、ご理解下さい。

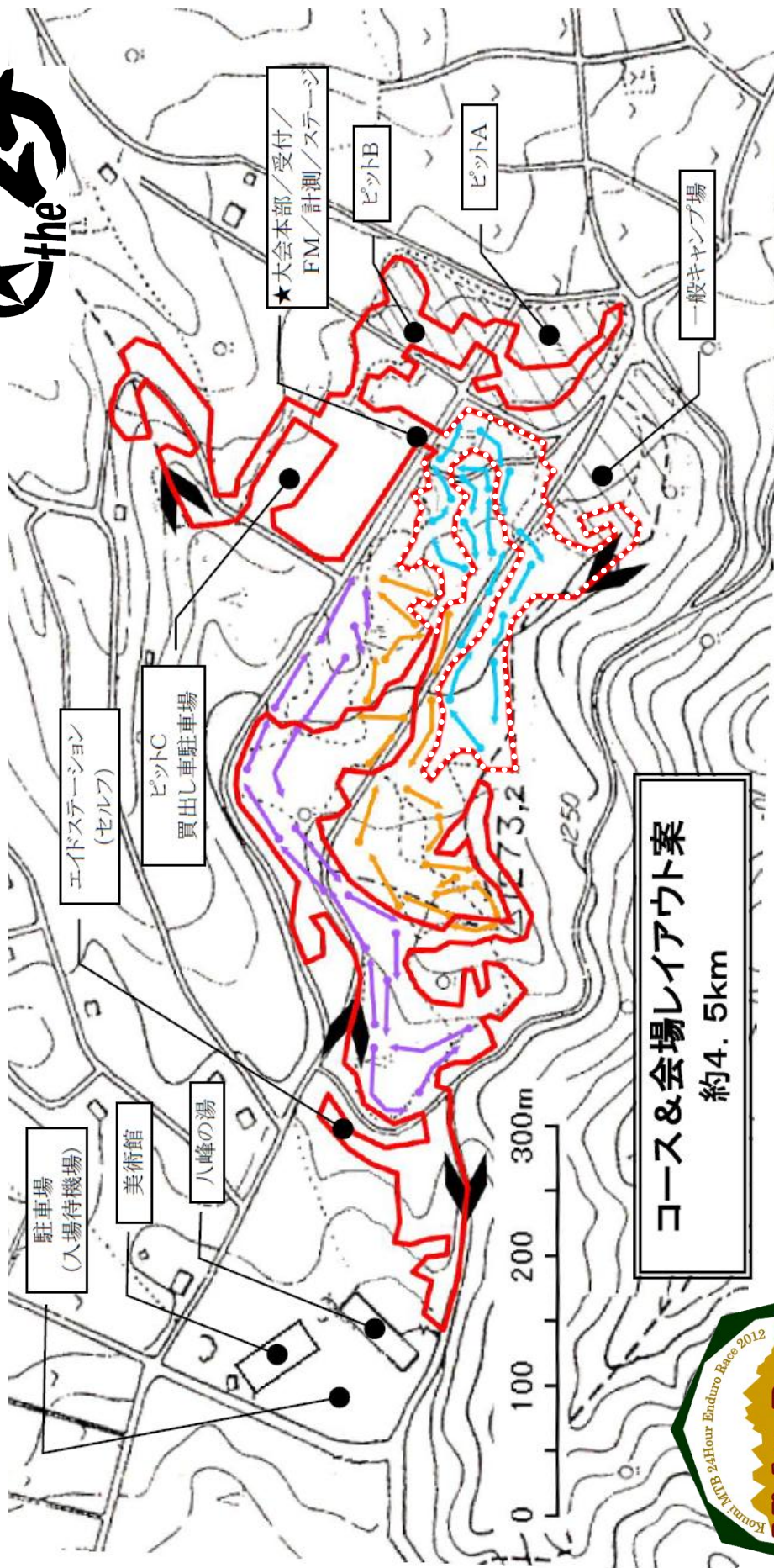

※破線部分・・・スーパーラップ用コース(予定)

コース&会場レイアウト案  
 約4.5km

